

Título

(Título no debe exceder 15 palabras)

Primer autor¹; Segundo autor ¹; Tercer autor ²; y Cuarto Autor ^{3*}

1 Institución a la que pertenece, dirección de la institución

2 Institución a la que pertenece, dirección de la institución

3 Institución a la que pertenece, dirección de la institución

*Autor para correspondencia: correo electrónico

Resumen

250 palabras

Palabras clave: 3 palabras que no estén en el título

Abstract

250 palabras

Key words: 3 palabras que no estén en el título

Introducción

En esta sección se debe incluir el tema de estudio, su relevancia, justificación, objetivos e hipótesis

Material y Métodos

En esta sección se debe describir los materiales y técnicas empleadas en el estudio. Fecha del estudio, lugar en donde se llevó a cabo el estudio, equipos (marca y país de fabricación), materiales y reactivos, diseño experimental, variables registradas, toma y análisis de datos, análisis estadísticos.

Se pueden incluir figuras y tablas.

Ecuaciones

$$y = a e^x$$

ecuación 1

Resultados y Discusión

En esta sección se deben incluir de incluir los resultados conforme al objetivo planteado, y se deberá discutir si la hipótesis se cumple o no, y el por qué. Se sugieren figuras y tablas. Las figuras y tablas deberán estar citadas en el texto, en donde corresponde con respecto a la redacción entre paréntesis (Tabla 1, Figura 1).

Ejemplo

Tabla 1. Descripción general de la tabla

Encabezado 1	Encabezado 2 (unidades)	Encabezado 3 (unidades)

Ejemplo

Las figuras deberán tener texto legible.

Estero el Soldado Junio - Agosto 2018



Figura 1. Rosa de los vientos del Estero del Soldado.

Conclusiones

En esta sección se debe resaltar lo mas consistente, y aquello que requiere mas investigación

Agradecimientos

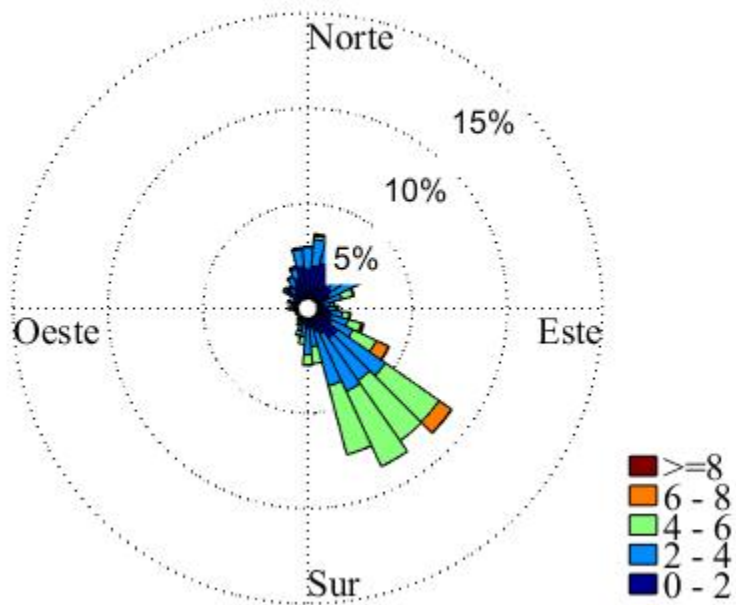
Esta sección es opcional, para dar reconocimiento a colaboradores, fuentes de financiamiento, becas

Literatura citada

El formato para citar es APA

Notas:

Margen de las páginas: moderado (2.54 cm superior e inferior x 2 cm izquierda y derecha)

Interlineado: 1.5

Fuente de letra: Times New Roman, tamaño 12 para cuerpo del texto, el título tamaño 14. Los encabezados de secciones deberán ir en negritas.

Número de página: inferior izquierdo, Times New Roman, tamaño 12

Longitud máxima de extenso 10 páginas